

# DPS Volda ambulant seksjon



# Klinikk for psykisk helse og rus

Ansvarsområde:

- Psykisk helsevern for voksne
- Psykisk helsevern for barn og ungdom
- Rusbehandling (TSB) for voksne
- Habiliteringsteneste for voksne

Fordelt på seks avdelingar

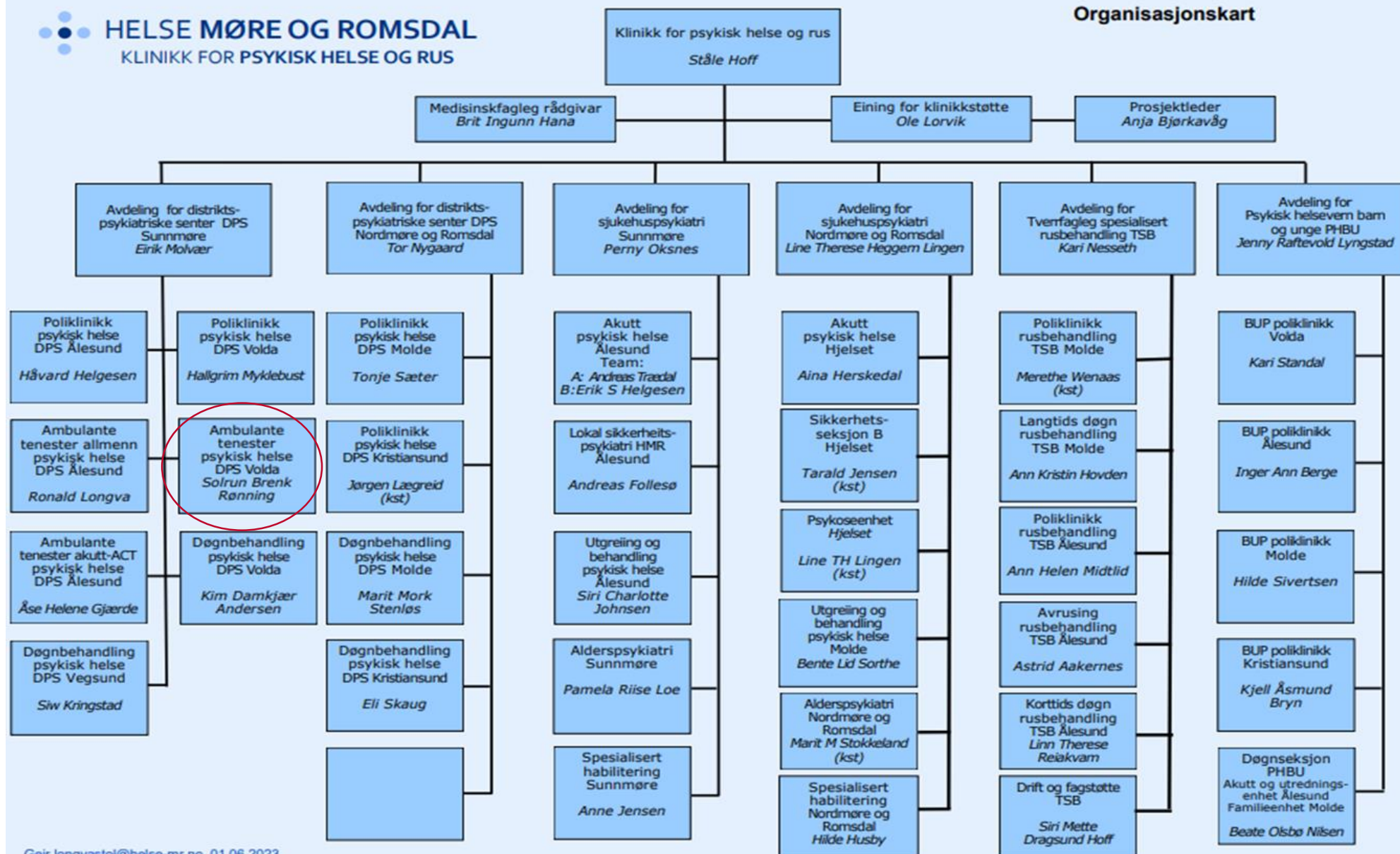

# DPS Volda Ambulant seksjon

## Faggrupper:

- To psykiaterar
- Spesialsjukepleiarar
- Sjukepleiarar
- Hjelpepleiarar
- Spesial-ergoterapeutar
- Sosialfagleg utdanna
- Sosialfagleg utdanna
- Aktivitør
- Vernepleiarar
- Lærar
- Sekretærar

**Totalt 23,9 stillingar**

**Tre team:** Akutt heimebehandlingsteam, ACT og ambulerande allmennteam.

# Akutt heimebehandling (AHT)

- heimebehandling som alternativ til *akuttinnleggelse* der pasienten elles kanskje hadde blitt innlagt i akuttpsyk.avd. (akutt psykose eller akutt forverring av psykose, akutt dårlegare stemningsliding, akutt suicidalitet, andre akutte psykiske tilstandar som kan føre til akuttinnlegging, heimebehandling ved tidlig utskrivning frå akuttavdeling)
- frivillig behandlingstilbod
- henvisning frå fastlege, legevakt, andre avdelingar i spesialisthelsetenesta, TPH i kommunen, helsestasjon/jordmor...
- portvakt for innleggelse i akuttpsyk. avd.: AHT vidareformidler alle innleggelsar til akuttpsyk.avd i Ålesund (TUD-pasientar kan leggest rett inn)
- AHT kan bistå med beslutningsstøtte i ein akuttsituasjon
- disponerer ei seng ved Volda DPS døgnet som kan brukast som ein del av behandlingstilbodet til AHT

**Mål:** Behandle pasientar i sitt heimemiljø og unngå unødvendig akuttinnleggelse

**Tal pasientar i 2023:** 254

## Opningstider:

Mandag –fredag 08:00 -22:00

Helg/høgtidsdagar 12:00 - 19:30

# AHT-seng

- For pasientar som er under behandling i AHT og som:
  - Treng skifte av miljø
  - Manglar tryggleiksfaktorar heime
- 3-5 døgn
- Oppfølging og behandling i samarbeid mellom AHT og døgnseksjonen
- AHT opprettar behandlingsplan
- AHT har behandlingsansvar før og etter innlegging på AHT-seng

# Pasientar fordelt på kommuner i 2023 i AHT

- Ørsta: 56
- Volda: 60
- Ulstein: 39
- Herøy: 46
- Hareid: 20
- Sande: 11
- Vanylven: 10
- Andre kommunar/utlandet: 12

# Assertive Community Treatment (ACT)

Oppsøkande behandlingsteam for menneske med psykoseliding eller teikn til ei slik diagnose

- Kontaktetablering
- Psykoedukasjon
- Familie- og nettverksstøtte
- Aktivitet
- Rehabilitering med fokus på symptomlindring
- Medikamentell behandling
- Støtte til gjennomføring av daglege gjeremål
- Ofte langvarig oppfølging (fleire år)

**Mål:** Bedre pasienten sitt funksjonsnivå gjennom lang tids oppfølging

**Tal på pasientar som hadde kontakt i 2023:** 29



# Pasientar fordelt på kommuner i 2023 i ACT

- Ørsta: 4
- Volda: 6
- Ulstein: 6
- Herøy: 6
- Hareid: 5
- Sande: 2
- Vanylven: 1

# Ambulant Allmennteam (AAT)

Målretta og individuell heimebehandling som alternativ til innleggelse og til menneske som ikkje klarer å kome seg til poliklinikken

- Utreiing og kartlegging
- Medisinvurdering
- Psykoedukasjon
- Samarbeid og rettleiing til pårørande
- Rettleiing til kommunen
- Heimebehandling etter innleggelse
- Familiearbeid
- Barneblikk (25 % stilling)

**Mål:** Utreie og behandle pasienten heime

**Tal på pasientar i 2023:** 98

# Pasientar fordelt på kommuner i 2023 i AAT

- Ørsta: 18
- Volda: 20
- Ulstein: 18
- Herøy: 23
- Hareid: 12
- Sande: 3
- Vanylven: 1

# Flytteprosess

- Nye lokale i Volda sentrum frå januar 2024
- Skrivestove i Myrvåg
- Pasienttilbodet er uendra
- Ingen har mista jobben
- Arbeidsoppgåvene til dei tilsette er som før



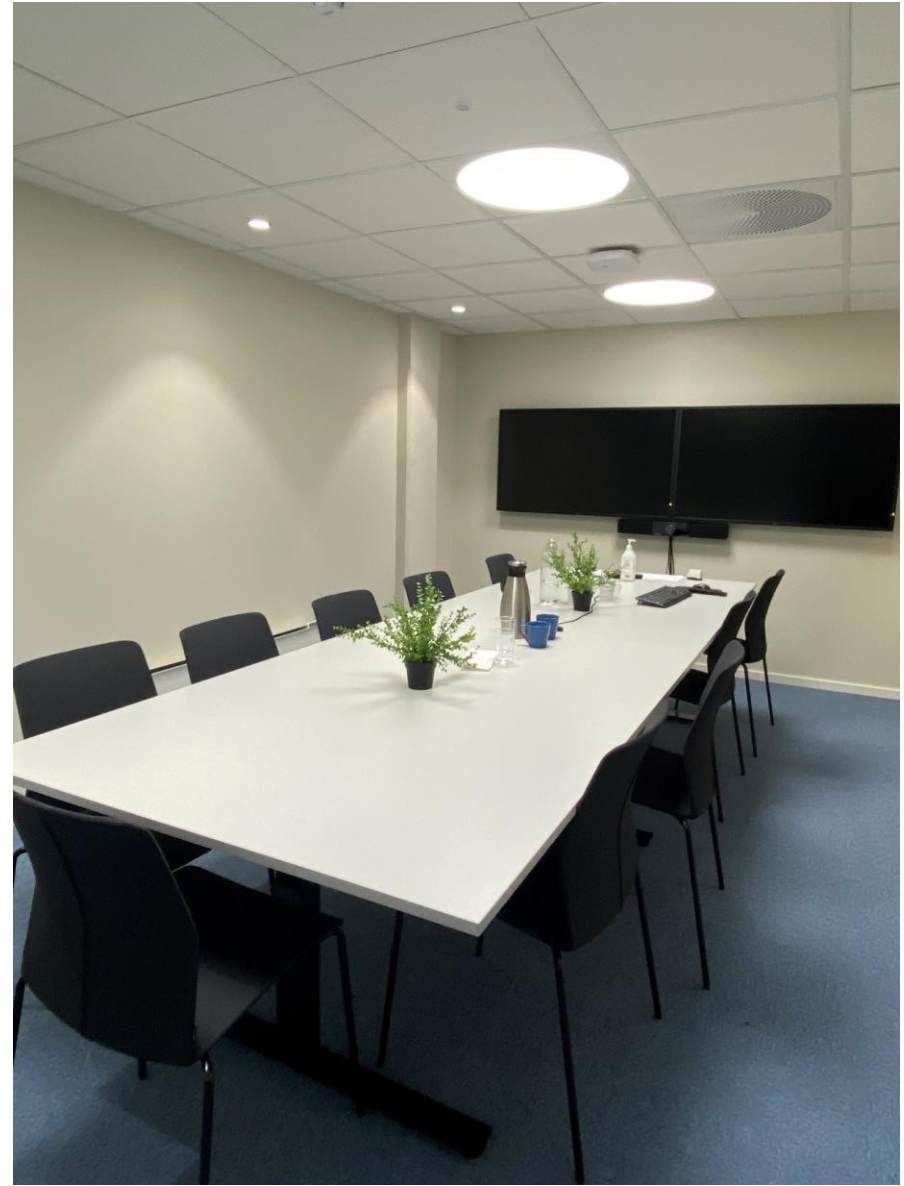



# Avvikling av private avtaler i psykisk helsevern

- Helse Midt Norge avvikla dei private avtalane innen psykisk helsevern frå 30. juni 2024
- Kva vil det ha å sei for vårt område?



## Henvisninger pr år:

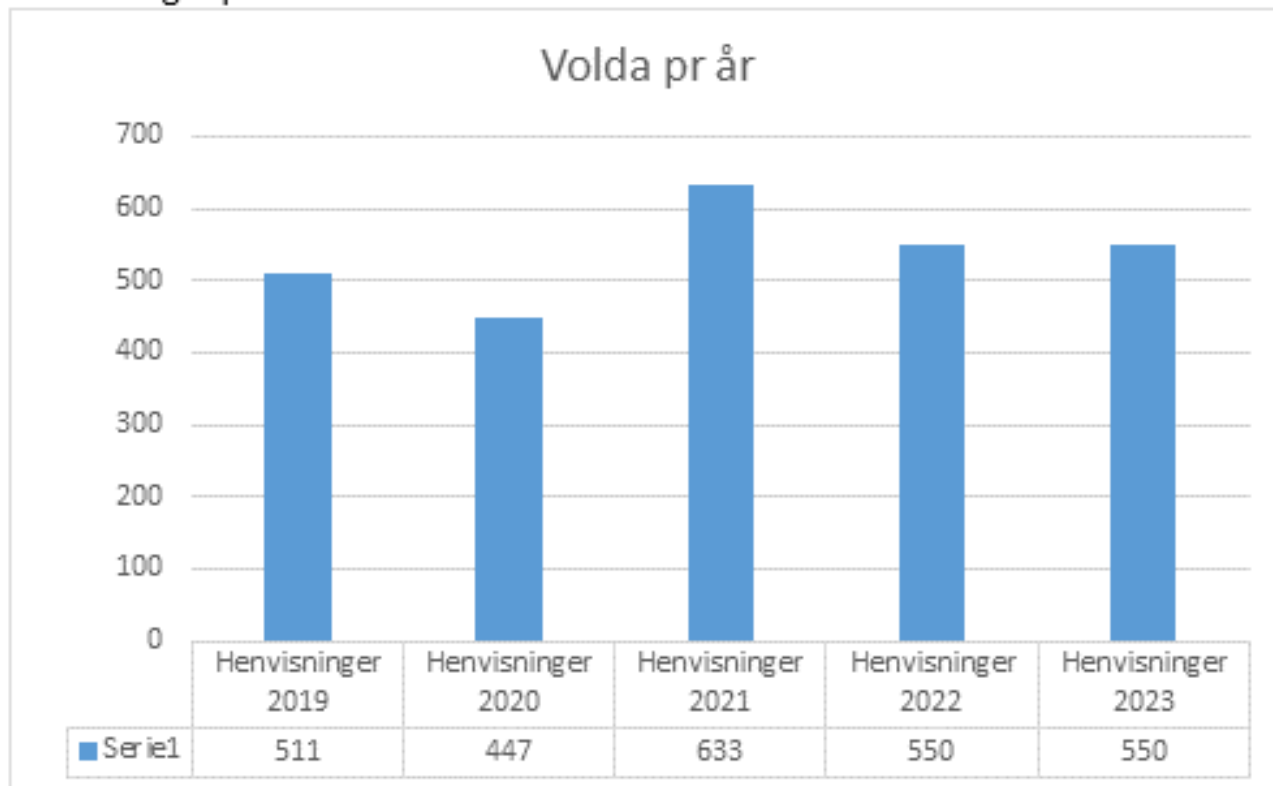

|                         | Henvisninger 2019 | Henvisninger 2020 | Henvisninger 2021 | Henvisninger 2022 | Henvisninger 2023 |
|-------------------------|-------------------|-------------------|-------------------|-------------------|-------------------|
| Rett til helsehjelp     | 511               | 447               | 633               | 550               | 550               |
| %vis vekst mot 2019     |                   | -12,52            | 23,87             | 7,63 %            | 7,63              |
| %vis vekst mot året før |                   |                   | 41,61             | -13,11            | 0                 |