



HELSEPLATTFORMEN

felles pasientjournal i Midt-Norge



LSU Volda

LSU i Vanylven kommune

15.09.23

Tommy Dahl

Bestilling



32/23 (10.15- 10.55)	Helseplattformen Generell orientering og status Helseplattformen HF/kommunar. Inkl. 20 min til spørsmål/dialog rundt innføringa av HP så langt.	Innføringsleder i Helse Møre og Romsdal Kirsti Hamar (digitalt) og innføringsleder kommunar sjustjerna Tommy Dahl
33/23 (10.55- 11.30)	Presentasjon av Helseplattformen i Vanylven kommune Orientering og status HP i Vanylven kommune, inkludert informasjon om pilotprosjekt på legekantoret.	Arnt Grønvold, lokal innføringsleiar i Vanylven kommune og Tommy Dahl

- ***10 min status status HF**
- **Status kommune**
- ***20 min spørsmål**

- *20 min status
 - Kommune
 - Pilotprosjekt lege
- *15 min spørsmål.

Annet:

Status for Helseplattformen pr. 11. september 2023



Dette utgjør **74%** av befolkningen i regionen,
ca. **530 000** av totalt 750 000 innbyggere

-  **10** Kommuner har tatt Helseplattformen i bruk
-  **23** Kommuner har vedtatt å innføre Helseplattformen
-  **11** Kommuner har begynt med forberedende aktiviteter
-  **18** Kommuner planlegger å ta politisk beslutning om Helseplattformen
-  **4** Kommuner har ikke tidfestet når de skal ha kommunal behandling
-  Helseforetak som har tatt i bruk Helseplattformen: St. Olavs hospital
-  Alle sykehuslaboratorier i Midt-Norge

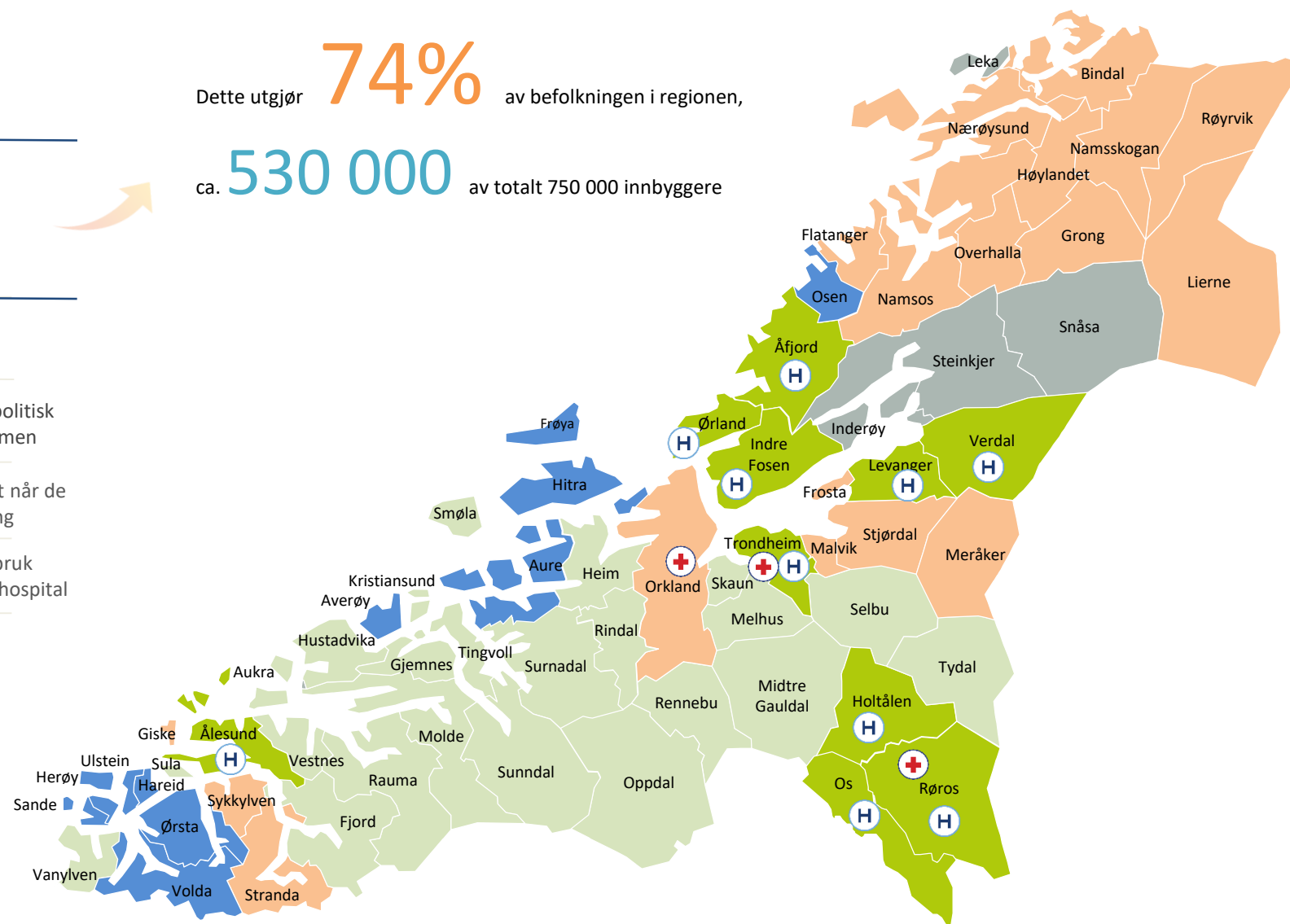

Kommuner som har tatt i bruk Helseplattformen eller vedtatt å ta den i bruk



Dette utgjør **74%** av befolkningen i regionen

33/66

kommuner har tatt i bruk Helseplattformen eller signert tjenesteavtale

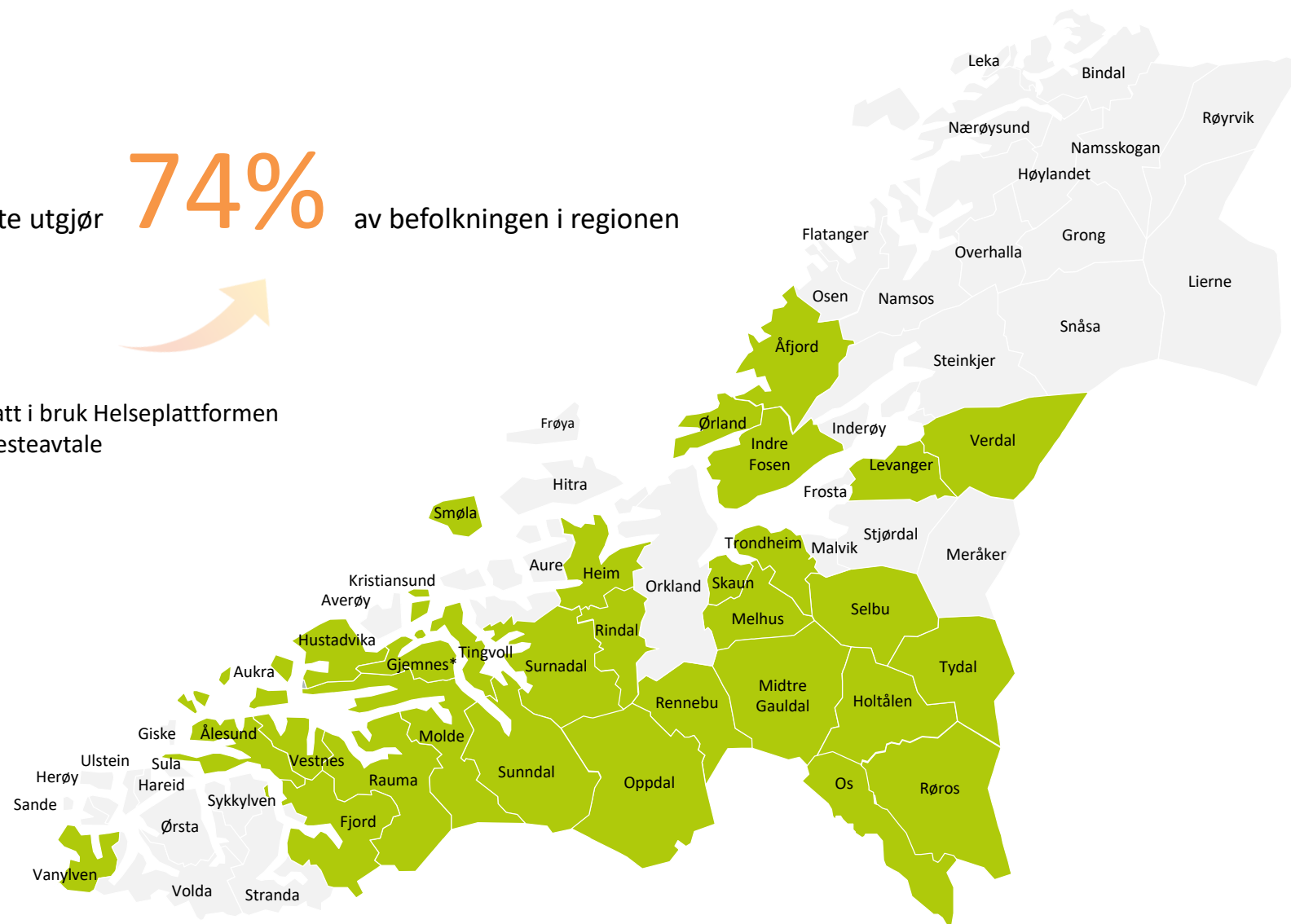

33 kommuner er per tid medeiere



Fem første innføringer av Helseplattformen

St. Olavs hospital



PD1

Mai 2022

Trondheim



PD2

Nov. 2022

Åfjord Holtålen
Ørland Røros
Indre Fosen Os



PD3

Feb. 2023

Verdal
Levanger



PD4

April 2023

Ålesund

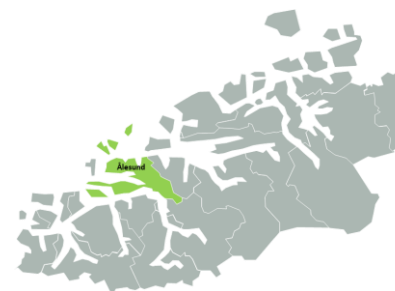

PD5

Nov. 2023

Kristiansund Vestnes
Hustadvika Aukra
Molde Fjord
Rauma Sula
Rindal





Vedtatt innføringsplan 2024-2026

Helse Møre og Romsdal

Helse Nord Trøndelag



K11

K12

K13

K14

K15

27.april 2024

9. november 2024

April/mai 2025

Oktober/november 2025

April/mai 2026

Midtre
Gauldal
Rennebu
Oppdal
Melhus

Tydal
Selbu
Vanylven
Skaun

Smøla
Surnadal
Tingvoll
Averøy
Aure

Sunndal
Heim
Gjemnes*
Hitra
Frøya

Ulstein
Hareid
Volda
Sande
Ørsta

Herøy
Sykkylven
Stranda
Giske

Namsos
Leka
Overhalla
Grong
Lierne
Bindal
Høylandet

Osen
Røyrvik
Nærøysund
Flatanger
Namsskogan

Stjørdal
Meråker
Frosta
Steinkjer
Inderøy

Snåsa
Malvik
Orkland

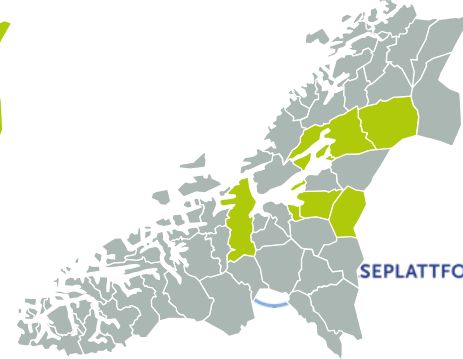
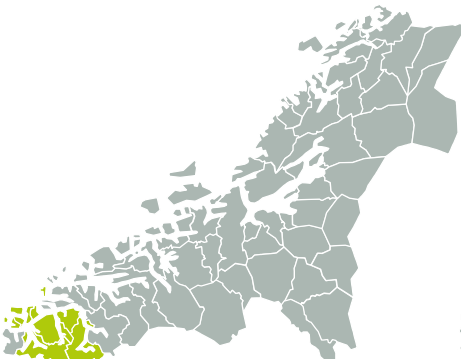
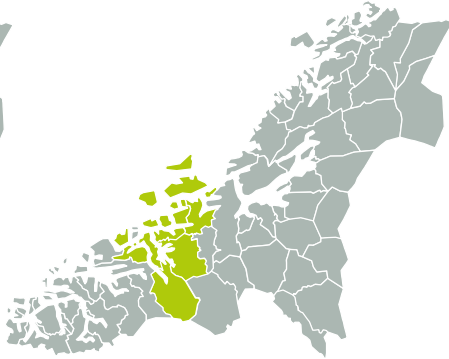
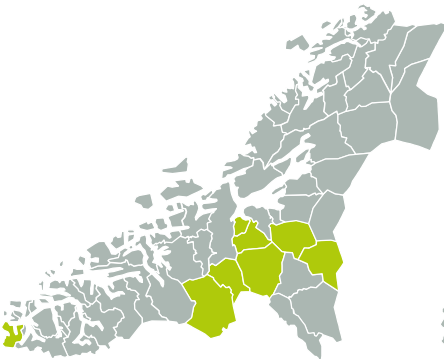



Vedtatt innføringsplan 2024-2026

Helse Møre og Romsdal

Helse Nord Trøndelag



K11

K12

K13

K14

K15

27.april 2024

9. november 2024

April/mai 2025

Oktober/november 2025

April/mai 2026

Midtre
Gauldal
Rennebu
Oppdal
Melhus

Tydal
Selbu
Vanylven
Skaun

Smøla
Surnadal
Averøy
Tingvoll
Aure

Sunndal
Heim
Gjemnes
Hitra
Frøya

Ulstein
Hareid
Volda
Sande
Ørsta

Herøy
Sykkylven
Stranda
Giske

Namsos
Leka
Overhalla
Grong
Lierne
Bindal
Høylandet

Osen
Røyrvik
Nærøysund
Flatanger
Namsskogan

Stjørdal
Meråker
Frosta
Steinkjer
Inderøy

Snåsa
Malvik
Orkland

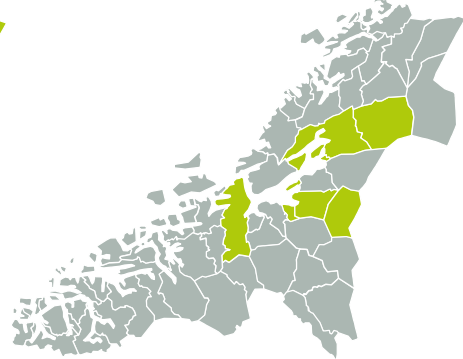
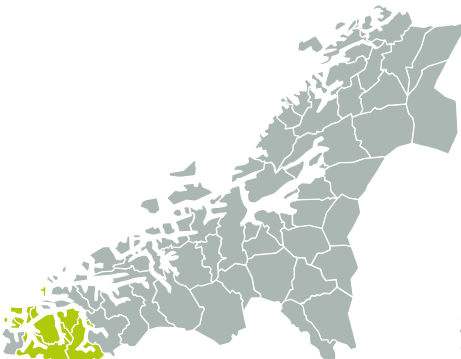
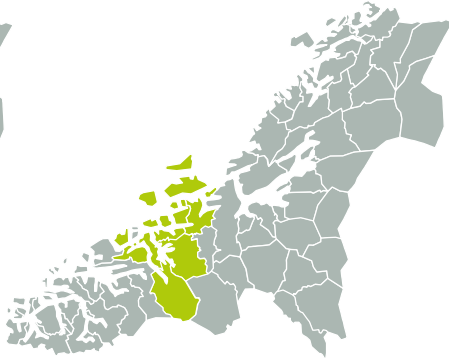
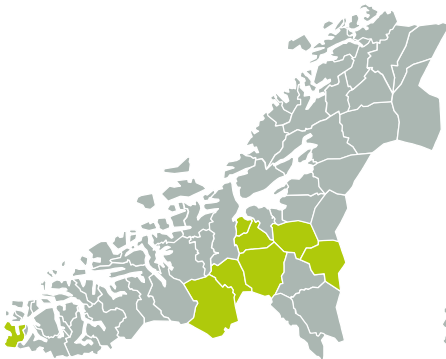

Bestilling



<p>32/23 (10.15- 10.55)</p>	<p>Helseplattformen Generell orientering og status Helseplattformen HF/kommunar. Inkl. 20 min til spørsmål/dialog rundt innføringa av HP så langt.</p>	<p>Innføringsleder i Helse Møre og Romsdal Kirsti Hamar (digitalt) og innføringsleder kommunar sjustjerna Tommy Dahl</p>	<ul style="list-style-type: none">• *10 min status status HF• Status kommune• *20 min spørsmål
<p>33/23 (10.55- 11.30)</p>	<p>Presentasjon av Helseplattformen i Vanylven kommune Orientering og status HP i Vanylven kommune, inkludert informasjon om pilotprosjekt på legekantoret.</p>	<p>Arnt Grønvold, lokal innføringsleiar i Vanylven kommune og Tommy Dahl</p>	<p>*20 min status</p> <ul style="list-style-type: none">• Kommune• Pilotprosjekt lege <p>*15 min spørsmål.</p> <p>Annet:</p>



HELSEPLATTFORMEN

felles pasientjournal i Midt-Norge



Helseplattformen Vanylven

Hvor lenge er det til Go-Live?



Fra: torsdag 14. september 2023 kl. 09:00:00

Til: lørdag 27. april 2024 kl. 03:00:00

Resultat:

**225 dager, 18 timer, 0
minutter og 0 sekunder**

Kick-off KI1

7.sept



Kick off Vanylven

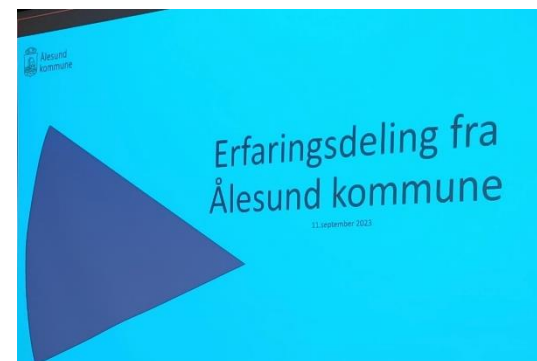
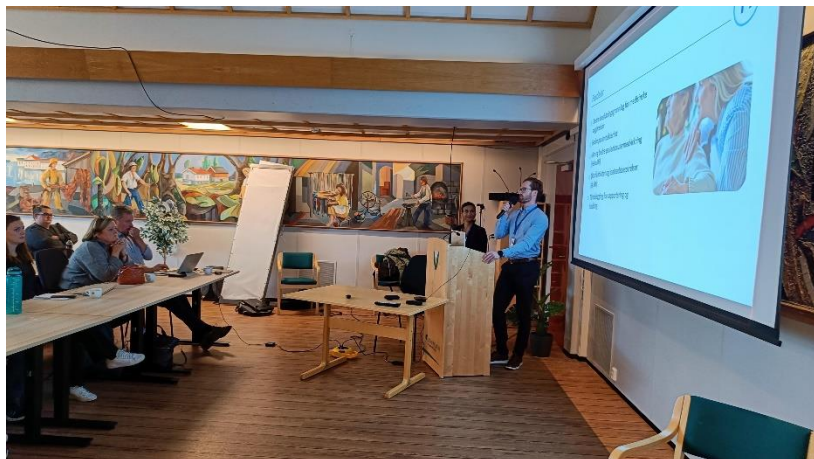

Første forutsetning for å lykkes: Å få ledere til å ta ledelsen



Jeg vet hva
Helseplattformen er



Jeg forstår hvorfor vi trenger
Helseplattformen og hva den
betyr for meg



Jeg er klar for innføring
og klar til å bidra.

Prosess: Fra kjennskap til eierskap

Ordliste HP uttrykk

- vi får noen nye ord vi må forholde oss til...
Og dem må vi bare venne oss til og lære ...

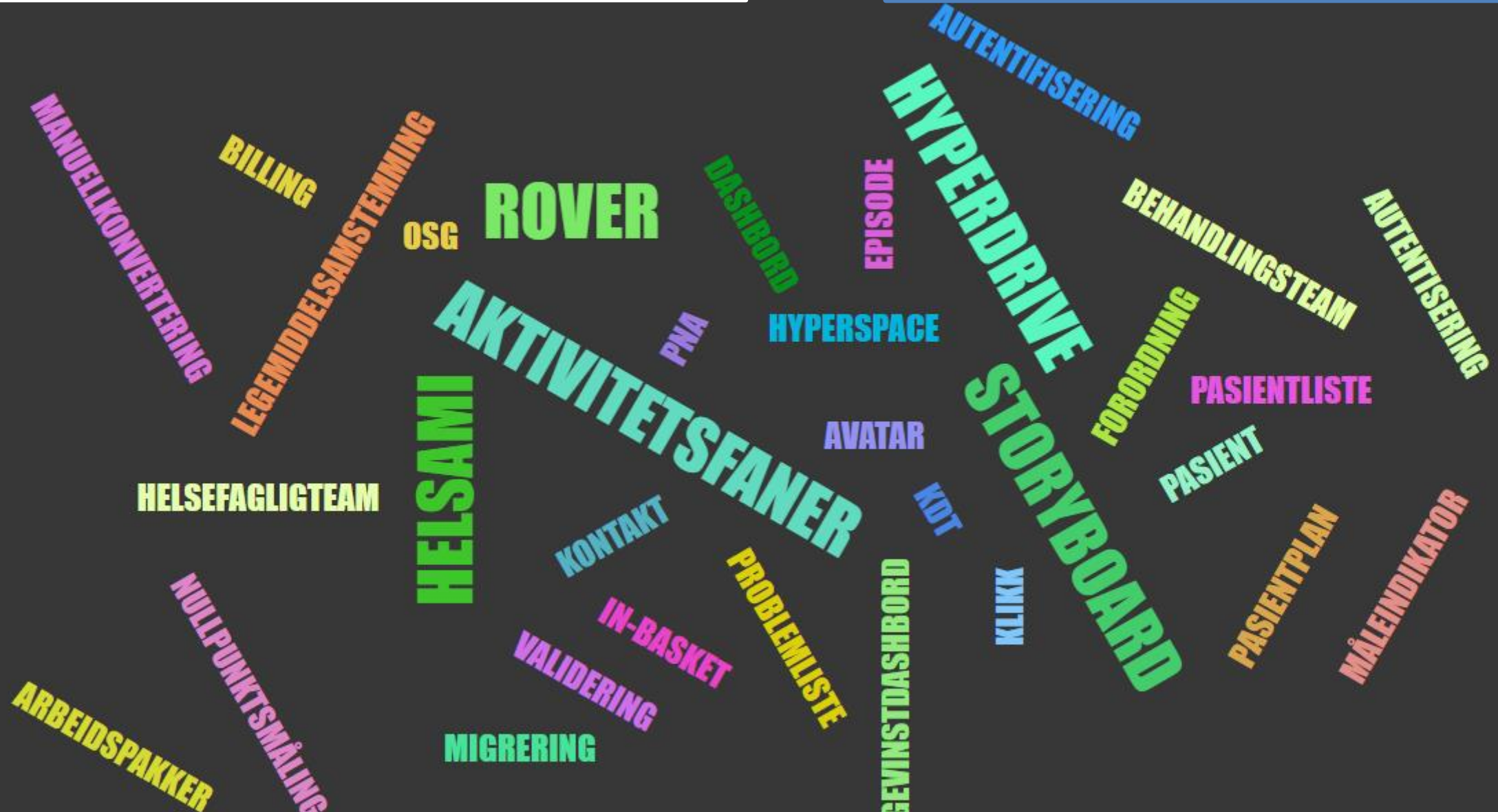

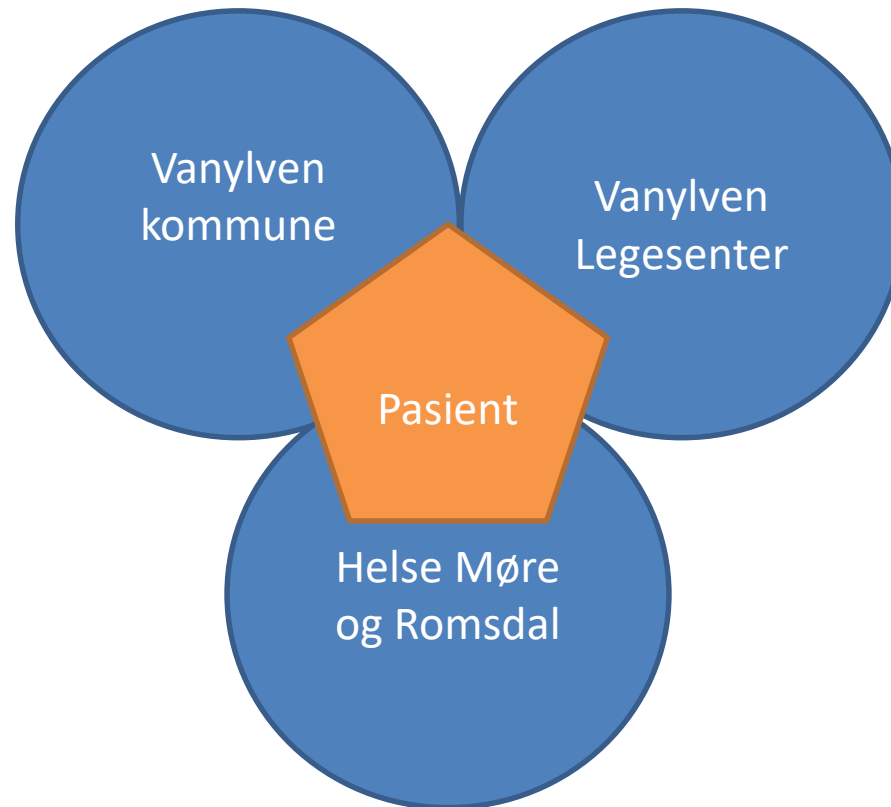

Vanylven den **første** i Midt-Norge og i Norge som har **felles journal** for sine pasienter /innbyggere.

Status Vanylven

- Veldig positiv leiargruppe- og en aktiv Kommunedirektør.
- Datavask
- Økonomi, Kartlegging av dagens faktureringsløsning- bygges inn i HP
- Kartlegging av organisasjon (facility/ dep)
- HR- rydde og mappe stillingskoder mot funksjonskoder
- Kartlegging av ulike roller i organisasjonen
- Opplæringsløp og kurslogistikk
- Superbrukere
- Instruktører

Arbeidsverktøy

The screenshot shows the Microsoft Teams interface. On the left is a navigation pane with icons for Aktivitet, Chat, Tasks levert..., Teams, Kalender, Anrop, Filer, Cisco Web..., and Apper. The main area is divided into two panes. The left pane shows a list of teams under 'Teamene dine', with 'HP Vanylven' selected. The right pane shows the 'Filer' view for the 'HP Vanylven' team, displaying a list of folders with columns for 'Navn', 'Endret', and 'Endret av'.

Navn	Endret	Endret av	+ Legg til kolonne
0 Tyvstartsaktiviteter	2. mars 2022	Tommy Dahl	
Arbeidspakker Hovedprosjekt	30. juni	Tommy Dahl	
Kommunikasjon til Ansatte i Vanylven	30. august	Tommy Dahl	
Kostnadmodell Vanylven	16. juni	Tommy Dahl	
opplæring	7. juni	Tommy Dahl	
Vanylven legekantor Arbeidspakker	1. september	Tommy Dahl	

Arbeidsverktøy Helseplattformen

Microsoft Teams interface showing a spreadsheet titled "Status Per AP - KI 1.xlsx" within a "Generelt" team channel. The spreadsheet tracks project tasks, including integration, training, and project management, with columns for status, start/end dates, and responsible parties.

Legend:
 0 = Etter frist (Red)
 1 = Påbegynt (Yellow)
 2 = Levert (Green)

Table: Status arbeidspakker KI 1

AP	Fagområde	Delaktivitet	Ansvarlig	Opstart	Frist	Status	Teams	Kommentar
4	Integrasjon	Innledende analyse integrasjon	Kommune	Done	Done	○		
63,66	Integrasjon	Kommunikasjonstesting, grensesnitttesting HR - system	HPAS/Kommune	01.09.2023	31.01.2024			
63,66	Integrasjon	Kommunikasjonstesting, grensesnitttesting ERP - system	HPAS/Kommune	01.09.2023	31.01.2024			
34	Opplæring	Ferdigstille plan for opplæring	HPAS/kommune	Done	Done	○		Rolleanalyse oppdatert
35	Opplæring	Opplæringslokaler	Kommune	01.05.2023	15.01.2024			
41	Opplæring	Kurslogistikk	Kommune	20.05.2023	25.08.2023	○		
42	Opplæring	Ansettelse av instruktører	Kommune	01.08.2023	01.10.2023			
41,1	Opplæring	Kursadministrasjon	HPAS/Kommune	01.09.2023	31.12.2023			
46,1	Opplæring	Instruktøropplæring	HPAS/kommune	02.01.2024	26.01.2024			
46,2	Opplæring	Superbrukeropplæring	HPAS/kommune	29.01.2024	19.04.2024			
46,3	Opplæring	Sluttbrukeropplæring	HPAS/kommune	29.01.2024	19.04.2024			
39	Opplæring	Rolleanalyse	Kommune	Done	Done	○	Ja	Ferdigstilles onsdag 7/6
40	Opplæring	Kurskatalog	HPAS/kommune	Done	Done			
79	Prosjektledelse	Kontaktinfo fag	Kommune	05.10.2022	01.08.2023	○	Ja	Oppdateres 27/6
84	Prosjektledelse	Risiko	HPAS/kommune	01.12.2022	27.04.2024			
113	Prosjektledelse	Signering av avtaler for å ta i bruk nasjonale løsninger	HPAS/kommune	15.02.2024	01.04.2024			
2	Prosjektledelse	Utarbeide styringsdokument for kommunen	Kommune	Done	Done	○	Ja	
6	Prosjektledelse	Etablere prosjektorganisasjon	Kommune	Done	Done	○	N/A	
7,1	Prosjektledelse	Signert avropsavtale	Kommune	Done	Done	○	N/A	
7,2	Prosjektledelse	Innmelding i enkeltvedtak fra HoD	Kommune	Done	Done	○	N/A	
80	Prosjektledelse	Utarbeide lokal prosjektplan	Kommune	Done	Done	○	N/A	
81	Prosjektledelse	Interessentanalyse	Kommune	Done	Done			
82	Prosjektledelse	Kommunikasjonsplan	Kommune	Done	Done			
85	Prosjektledelse	Tjenesteavtale er signert (Milepæl)	Kommune	Done	Done	○		
114	Prosjektledelse	Personvernkonsekvensvurdering for HP i produksjon	Kommune					

Pilot på Vanylven Legesenter

Melding skrevet av bruker

Vanylven legekantor



80 dager

2 timer

5 minutter

21 sekunder

Pilot ved Vanylven legesenter



Løsning for fastleger



Pilot ved Vanylven legesenter

- Teknisk innføring
- Opplæring og support

7. mai 2022



Øya legesenter

4. des. 2023



Vanylven legesenter



Go-live Vanylven
Kommunen

april 2024



Kommunalt eid legesenter med fem hjemler

Høy motivasjon fra kommuneadministrasjon og ansatte for å være pilot

Pilotperiode fra des. 2023 til utgangen av 2025

Vanylven kommunen blir den første kommunen som har sammenhengende helsetjeneste på tvers av alle nivåer gjennom Helseplattformen etter april 2024!

Vanylven Legekontor

- Eget og komprimert innføringsløp
- Mye kartlegging
 - Org. Nr, organisasjon, Her-id, virksomhetssertifikater, ansatte, brukere, integrasjoner, nasjonale integrasjoner, sluttbrukerutstyr og mye annet.
- Datavask- en stor jobb.
- Planlegging av opplæring
- Mange ressurser i Helseplattformen som er dedikert til å få en vellykket innføring hos legesenteret.

Innføringsløp pilot 2, Vanylven legesenter



Forventet gevinster

Fordeler



- Bedre beslutningsgrunnlag for medisinske avgjørelser
- Bedre pasientsikkerhet
- Mer og bedre pasientbrukermedvirkning (HelsaMi)
- Økt effektivitet og kostnadsbesparelser (på sikt)
- Tilrettelegging for rapportering og forskning



Veien videre for legesenteret



- Tett samarbeid mellom Helseplattformen og kommune/legesenter fram mot innføring
- Opplæring og support on site i Vanylven
- Husk: Det er en pilot





HELSEPLATTFORMEN

felles pasientjournal i Midt-Norge